THOR

6

12.000.-TL.
K.D.V.Dahil

kutuge

çizgi diyarı

ŞİMŞEK THOR!

GERRY CONWAY, SCRIPTER / JOHN BUSCEMA, ARTIST / MIKE ESPOSITO, EMBELLISHER / JOHN COSTANZA, letterer / [illegible], Colorist / ROY THOMAS, EDITOR

DİKKAT! kıyamet DİYARI

RHUN'UN TANRILARI AŞKINA!!!

ÇABUK, THOR... GERİ DÖN! SEN BİLE BU KARA YILDIZLARIN EFENDİSİYLE BAŞ EDEMEZSİN!

ORİJİNAL SAYI: 220

ŞİMŞEK TANRISI HİÇ BİR DÜŞMANDAN KORKMAZ! BÖYLESİNDEN BİLE!..

SANA, AVALON'A BAŞ KALDIRMANDA YARDIM EDECEĞİME SÖZ VERMİŞTİM, AVALON!..

THOR'UN SÖZÜYDÜ BU! ODİN'İN OĞLUNUN!

Mighty Thor No.220 Copyright © 1974 by MARVEL COMICS GROUP, Marvel Entertainment Group, Inc.Copyright © 1988.Bu d[illegible] [illegible]n ülkelerde kitap ve dergi olarak yayın hakkı Alfa Yayıncılık Ltd.şti-ne verilmiştir. [illegible] hakkı saklıdır.

VE AYNI ZAMANDA, ŞIMŞEK KRALININ!..

GEÇEN SAYIYI KAÇIRAN ŞANSSIZLAR İÇİN SÖYLEYELİM... THOR VE ARKADAŞLARI, DÜNYALARI YUTAN KARA YILDIZLARIN ARDINDAKİ SIRRIN PEŞİNE DÜŞTÜLER! KOLONİZERLERİN DIŞLADIKLARI MUTANTLAR'I DA YANLARINA ALARAK, THOR VE ASGARDLI DOSTLARI, UZAY ÇÖPLERİNİ TOPLAYAN BİR KEPÇEYE ULAŞTILAR... BU KEPÇE, KARA YILDIZLARDAN UZATILAN, PARÇALANMIŞ YILDIZLARDAN ARTA KALANLARI YAKIT OLARAK KULLANILMAK ÜZERE TOPLAYAN BİR MAKİNADIR. VE ORADA, AVALON'A RASTLADILAR. KARA YILDIZLARIN EFENDİSİNİN EGEMENLİĞİNDEKİ BAKIMCILAR'IN LİDERİ AVALON'A...

YOLLARINA ÇIKAN BİR KORUYUCUYLA... YILDIZ GEZEGENLERİ SALDIRILARDAN KORUMAK ÜZERE PROGRAMLANMIŞ DEV ANDROİD'LE SAVAŞTIKTAN SONRA, THOR VE AVALON, GÖZ ALICI DÜNYANIN YÜZEYİNE İNDİLER. VE ORADA, BU BEŞ GEZEGENLİ YILDIZ SİSTEMİNDEKİ KORKUNÇ GERÇEĞİ GÖRDÜLER!..

DEVLER! DÜŞÜMDE BİLE GÖREMEYECEĞİM BÜYÜKLÜKTE!
AMA VİNE DE... İNSANSI CANAVARCIKLAR BUNLAR!..
...ULU BALYOZ MJOLNİR'İ SAVURAN ADAM İÇİN!
GERÇEKTEN, NEDİR BUNLAR? BİR BİLENE SORSAK, İYİ OLUR... BİR SİNEK NEDİR?
YANIT: BU, SİNEĞİNE BAĞLI!..
BALYOZUMA, TROLLER'İN KRALI GİEREDOR'UN FIRINLARINDA ÇİFTE SU VERİLMİŞTİR...!
ÜSTELİK, ODİN'İN EŞSİZ BÜYÜSÜYLE DONANMIŞTIR, BİLESİNİZ!..
ASLINDA BU BENİM GÜCÜM...
...AMA BANA, BU BALYOZU KULLANMAM İÇİN VERİLDİ!..
İŞTE BÖYLE!
FOOM!
VARLIĞI GÜNEŞİ KARARTAN KRAGON'A SALDIRIRSIN, HA?
KÜSTAH SİNEK!
SWAK!
DEFOL... LANET OLASI KÜÇÜK BÖCEK! SAVUL!..
DEV ADAMIN ELİNİN TERSİYLE İTTİĞİ THOR, BAYILARAK HAVADA UÇAR VE...
...YENİ EDİNDİĞİ DOSTUNUN ÇEVİKLİĞİ SAYESİNDE...
...GÜNÜN TRAJİK SONLA BİTMESİ ÖNLENİR.
ÜSTELİK GÜN İM. HA BAŞLAMADAN!
BİFROST'UN KAPILARI ADINA! YAŞIYOR!
GÖREBİLİYOR MUSUN, BALDER? YARALI MI?
KAYGILANMAYIN, LEYDİ SİF!
SEVGİLİNİZ ESKİ TOPRAKTIR!
AMA ŞİMDİ BAŞKA SORUNLARIMIZ VAR!...
DAHA YAŞAMSAL SORUNLAR, ASGARDLILAR! BİLDİĞİNİZ GİBİ DEĞİL!
İÇİNDE BULUNDUĞUMUZ TEHLİKEDEN HABERİNİZ YOK!
KRAGONN SİZİ HER AN YOK EDEBİLİR!..
ONUN İÇİN, THOR YÜZÜNDEN RAHATSIZ EDİCİ SİNEKLERDEN FARKIMIZ YOK!
AMA... O SANA YARDIM ETMEK İSTEDİ!
BİLİYORUM LEYDİM...
...AMA ONU UYARMIŞTIM!
BU DEV EFENDİLER KARŞISINDA HİÇ ŞANSIMIZ YOK... HİÇ!..

SANIRIM KÖLELERİMİZ BAŞ KALDIRIYORLAR...ÇOK KOMİK! AMA TEHLİKELİ OLABİLİR...

TEKNİSYEN! KEPÇEYİ YATAĞINA GERİ ÇEK! BU KONUYU İNCELEMELİYİZ!

BU OLAY BENİ ÇOK RAHATSIZ ETTİ! HAYDİ, NE DURUYORSUNUZ?

EFENDİMİZİ DUYDUN, ÇEKSENE!

MANYETİK VİNCİ GERİ SAR! CANINDAN BEZMEDİYSEN, ÇABUK OL!..

VE UFAK UZAY KEPÇESİNİN İÇİNDE...

KORKTUĞUM BAŞIMIZA GELİYOR!

DOSTLARIM...DURUMUMUZ UMUTSUZ!

İŞTE OLDU, LORD KRAGON!

KEPÇE VE GÖBEK KORDONU, KAPSÜLLERİNE GERİ DÖNDÜLER!..

BUNU MAKİNA PAZARINA GÖTÜREYİM Mİ?

KÖLELERİMİZİN BAŞKALDIRMA NEDENİNİ ANLAMALIYIZ...VE BUNUN İÇİN ONLARI YARATICILARINA GERİ VERMELİYİZ..

O BUNUN NEDENİNİ GÖZECEKTİR!

YOKSA BAŞARISIZLIĞINI SEFİL YAŞAMIYLA ÖDER!

ÖYLE DEĞİL Mİ?

ASİL DRACUS!

LORD KRAGON!, BENİ ÜZÜYORSUNUZ. HEPİMİZ BİLİYORUZ Kİ DRACUS, AŞAĞI TABAKADAN BİR ÖZGÜRDÜR. SİZİN GİBİ ASİL DEĞİLDİR!

AMACIM, ELİMDEN GELDİĞİNCE HİZMET ETMEK!

BANA OYUN OYNAMA, DRACUS...SADECE KENDİ İSTEDİĞİNİ YAPARSIN...

KUTUP? YALNIZ AMAÇLARIMIZ UYUŞUYOR!

ZATEN BU YÜZDEN YAŞAMANA İZİN VERİYORUM!

LORDUMUN CÖMERTLİĞİNE HAYRANIM!

CÖMERT BİR SERSEM! O VE ONUN SINIFINDAN HERKES!

BENİMLE ALAY EDİYOR HEP ONLAR ASİL BİR SOYDAN GELME, BEN İSE ACIZ BİR BİLGİN, HA? KÜSTAHLIKLARININ BEDELİNİ...

...ÖDEYECEKLER! KALKACAK LARINI BOBARLARINA TIKAYACAĞIM ONLARIN!

ANCAK...GÜCÜN DİZGİNLERİ ELİNDEYKEN, NASIL ALTEDEBİLİRİM ONLARI?!!

SEFİL DRACUS, BİLİN GEZEGENİNİN EFENDİLERİ KARŞISINDA NE YAPABİLİR?

BELKİ DE YANIT, BU KAPSÜLDEDİR! BU KAPSÜLDEKİ İNSANSI YARATIKLARIN ARASINDADIR!..

BU CANLILARI, UZAY KEPÇELERİMİZİN BAKIMINI YAPMALARI İÇİN YARATTIM. AMA BU KLANLARCA ÖNCEYDİ... BAZI ŞEYLER DEĞİŞMİŞTİR...

KLANLAR, YAKIN DÜNYA YILINA EŞİTTİR.

KÜÇÜK YARATIKLARIMI SINAVDAN GEÇİRMELİYİM!

KUSURSUZ GÖÇLERİ ARTMIŞTIR BUNLARIN!

VE BU EVRİMİN BOYUTLARINI ÖĞRENMEK, BENİM İÇİN ÇOK KOLAY!

BU MİKROSKOPİK İMHACILARIN YARDIMIYLA!..
HİÇ BİR ÖZELLİĞİ OLMAYAN CAM ŞİŞENİN KAPAĞI SESSİZCE AÇILIR...
—VE BİR KAÇ KÜÇÜK GÖVDE, DIŞARIYA SÜZÜLÜR.
—BELKİ DE BİNİNCİ KEZ "KÜÇÜK" SÖZCÜĞÜNÜN NE DENLİ İZAFİ OLDUĞUNU ANLARIZ...
THOR, BAK! BELKİ DE TAM ZAMANINDA AYILDIN... SALDIRI BAŞLADI!
EFENDİLERİN, BİZİ ÇOK DÜŞÜNÜYOR, AVALON!
BU KEZ BİR YERİNE, DÖRT KORUYUCU YOLLAMIŞ!.*
* GEÇEN SAYI...
İSYANCILARIN SADECE İKİ TANESİ GÖRÜNÜYOR, ŞEF!
BİRİNİN ŞEKLİ, ÇOK BOZUK! BAKIMCILARIN YANINDA BASIT BİR CÜCE GİBİ!
EMİRLERİNİZİ BEKLİYORUZ!
HER ZAMAN YAPTIĞIMIZI YAPACAĞIZ. DÜŞMANI BULUP...
...YOK EDECEĞİZ!
YOK EDECEĞİZ!
SPRANG!
SIKI DUR, BAKIMCI! SIKI DUR, DOSTUM!
BU YARATIKLAR, BİR SAAT ÖNCE BİZE SALDIRAN KORUYUCUYA BENZEMİYOR!
AMA BUNLAR DA, EMİRLERİ YERİNE GETİREN CİNSTEN!
OYSA İNSANLAR, DAHA BÜYÜK BİR AMAÇ İÇİN SALDIRIRLAR. ONUR ADINA!
YAZGI ADINA!!!
SWANG!
CHUNK!
UFAKLIK, SEN BU İNSANSI SÖZLERİNLE...
...BİR İMHACIYI ETKİLEYECEĞİNİ Mİ SANDIN?
BENİM BEYNİM YUMRUK!
VE GÖVDEM GÜÇTÜR!
BARUM
THOR DENGESİNİ YİTİRİP DÜŞERKEN, YARI AÇIK KAPAĞIN ARDINDA KORKUNÇ BİR SES YANKILANIR!..
İŞTE SAVAŞ BAŞLADI, LEYDİM! BİZ SERSEM GİBİ BEKLİYORUZ!
AMA SERSEMLER BİLE UYANABİLİRLER, DEĞİL Mİ?
BRING!
ÇOK DOĞRU, BALDER!
BU BİZE DERS OLSUN!

LEYDİ SİF BİR KAHKAHA VE ÇIĞLIKLA ÖNE ATILIR. ATILIR VE...

...KILIÇI SAVURUR..

...IŞILIK ÇALARAK!

SWEEE

THANG!

...YERİNİ DE BULUR!

GÖZLERİ, BALDER...ZAYIF YERLERİ, GÖZLERİ!

BİZ DE ORAYA SALDIRIRIZ, SİF!

ODİN İÇİN!

SLUNG!

WHAM!

ASGARD İÇİN!

LORDUM...SİZİN İÇİN ENDİŞELENDİK! BU ŞEYTANLARIN BAŞINIZA ÇÖŞTÜĞÜNÜ GÖRÜNCE...

ONLAR BENİ YENMEYE YETMEZ, LEYDİ ...

BOŞUNA KORKMUŞSUNUZ...

YİNE DE...

BU YARATIKLARIN BİLİNMEYEN BİR DENEYİN PARÇASI OLDUKLARINI SANMIYORUM!

BUNDAN EMİNİM!

BU DENEY DE BİTMEDİ BENCE...!

GEZGİN KAHRAMANLARIMIZIN BAŞLARINA GELENLERE KENDİMİZİ YETERİNCE KAPTIRDIK BİRAZ DA DİĞER BİR ASGARDLI KAHRAMANIMIZIN SORUNUNA BİR GÖZ ATALIM... KIZGIN SAĞLI SİF'İN İZİ KIZ ARKADAŞI HİLDEGARDE...

...EN İYİ GÖNÜNDE BİLE SABRINI TAŞIRMAMAK GEREK DOKUN!

DUR, KADIN! GEÇEMEZSİN!

ODİN'İN EMRİ BU! RAHATSIZ EDİLMEK İSTEMİYOR!

EMİR KADAR TAŞ DÜŞSÜN BAŞINIZA!

YA SİZ BU KAPIYI AÇARSINIZ...

...YA DA BEN KENDİM GİRERİM!

GRUMP! THUD!

VEZİR, BU SESLERİ DE NE? NE DEMEK OLUYOR BU?

BİLMİYORUM, LORDUM!

BENİ SÖYLEYEYİM. NÖBETÇİLERİN SESİ BU!

İŞTE SALDIRGAN DA GELİYOR!

BAĞIŞLAYIN ODİN.

BİLGE ÖĞÜTLERİNİZE İHTİYACIM VAR...

...AMA NÖBETÇİLER BENİ SİZDEN UZAK TUTMAĞA ÇALIŞTILAR!

KALK, KIZIM. VE

...SENİ BÖYLE HUZURSUZ EDEN NEDİR?

KIZKARDEŞİM, LORDUM... GARİP BİR TAŞ YÜZÜNDEN KAYBOLDU!..*

SİZİN ONU BULABİLECEĞİNİZİ UMUYORDUM! SİZ HER ŞEYİ GÖRÜRSÜNÜZ!.

* GEÇEN SAYI...

PEK SAYILMAZ. AMA KRİSTA'NIN NEREDE OLDUĞUNU BULABİLMEK BELKİ BİR ŞEYLER KAZANDIRABİLİR BİZE!
YAKLAŞ HİLDEGARDE... VE ŞU KRİSTA'LİN İÇİNE BAKIVER...
BELKİ SORUNA BİR YANIT BULABİLİRİZ KIZIM!..
ZZIIKK!
KÜRENİN YÜZEYİ BİR KAŞ SANİYE PARILDAR... VE BEYAZ SİS DAĞILIP KRİSTALİN İÇİNDEKİ GÖRÜNTÜ BELİRDİĞİNDE...
HEİMDALL'IN GÖZLERİ!.. OLACAK ŞEY DEĞİL!!!
İYİ KADIN... KARDEŞİN LANETLİ!
BU LANETİN NEDENİNİ GELECEK SAYIDA ÖĞRENECEĞİZ. ŞİMDİ, DAHA HEYECANLI KONULARA DÖNELİM...
DRACUS!
NE ÖĞRENDİYSEN, ANLAT BANA, SERSEM!..
LORD KRAGONN... BENİ ŞAŞIRTTINIZ!
KORKARIM HABERLERİM BİRAZ KARIŞIK...
KISA KES! OYUNLARINA HARCAYACAK VAKTİM YOK, DRACUS!
SANA DA DAHA ÇOK VAKTİMİ ALMAMANI ÖĞÜTLERİM!
UNUTTUN MU YOKSA? KRAGONN, BU KLARN HALKASININ LORDUDUR!
NASIL UNUTURUM, LORD KRAGONN? SİZİN LORDLUĞUNUZ BİR IŞIKTIR!
HABERLERİME GELİNCE... SIKI DURUN LORDUM...
SANIRIM, BAŞKALARI VAR!
BAŞKALARI?

BU SIRADA KAPSÜLDE...
EFENDİLERİNLE İLGİLİ BİLDİĞİN HERŞEYİ ANLAT BANA, AVALON!
BELKİ DE YAZGIMIZ, BİLDİKLERİNE BAĞLI...
ÖYLEYSE KAVGAMIZ UMUTSUZ, THOR...
...ÇÜNKÜ BİLDİĞİM, KOCA BİR HİÇ!..
TEK BİLDİĞİM, BU GEZEGENİN, KARA YILDIZLARIN BEŞİNİ DE YÖNETTİĞİ... VE BİZ DE ONLARIN KÖLELERİYİZ. GERİSİNİ SÖYLEYEMEM!
AMA SÖYLEMELİSİN! DIŞARIDA ÖLÜM KOL GEZİYOR!
YAŞAMAK VE ZAFER KAZANMAK İSTİYORSAK, BU ÖLÜM TEHDİDİNİN NEDENİNİ BULMAK ZORUNDAYIZ...
...EVET! BİZE ÖLÜMÜ SUNAN VARLIKLARIN DÜŞÜNCELERİNİ BİLMELİYİZ!
KAÇAK YOLDAŞLARIM, ASGARDLI DOĞRU SÖYLÜYOR. AMA İSTEDİĞİNİ ELDE ETMEDE ÇARESİZ GİBİ!
AMA BİZ O DENLİ ÇARESİZ DEĞİLİZ!
ÇÜNKÜ RİGELYA KOLONİCİLERİNİN MUTANT KAÇAKLARI OLARAK BAŞIMIZIN ÇARESİNE BAKMAK İÇİN GEREKLİ YETİLERİ KAZANDIK. NE THOR'UN, NE DE AVALON'UN...
...ELDE EDEMEDİKLERİ YETİLER...
İŞTE BU DURUMDA, DEVLERİ DİNLEYEBİLİRİZ ARTIK...
SOYLU BİR DAVRANIŞ DEĞİL...
...AMA OLDUKÇA YARARLI!..

DRACUS, SEN DELİRMİŞSİN! BU DİĞERLERİNİN...

...GERÇEKTEN KARDEŞ GEZEGENİMİZDEN GELDİKLERİNE Mİ İNANIYORSUN?

"BAŞKA NEREDEN OLABİLİR, LORD KRAGONN? KARA YILDIZLARIN 5 GEZEGENİ BU EVRENDE CANLI BULUNDURAN TEK YER DEĞİL Mİ?.

"BAŞKA YARATIKLAR VARSA EĞER... DİĞER DÖRT DÜNYANIN BİZİNDEN GELMİŞLERDİR MUTLAKA!.

"ASIL BUNUN AKSİNİ DÜŞÜNMEK DELİLİK OLUR, LORDUM!

NE YAPMALIYIZ ÖYLEYSE, DRACUS?

KARDEŞ GEZEGENLERLE SON HABERLEŞMEMİZİN ÜSTÜNDEN 2.000 KLARN GEÇTİ! ONLARA PLANETOİDLERDEN, YAKIT OLARAK ENERJİ YOLLAMIŞTIK!..

...AMA NASIL EMİN OLABİLİRİZKİ?

"DOST MU DÜŞMAN MI BUNLAR?!

SES... SES ÇOK YÜKSEK!

BAĞIRIYOR! NE ACI!..

YETER! SESLER ŞİMDİLİK KESİLDİ! HAREKETE GEÇME VAKTİMİZ GELDİ!

ÇOK ÖNEMLİ ŞEYLER ÖĞRENDİK, KAÇAK DOSTLARIM!

ÖĞRENDİKLERİMİZİ KULLANMALIYIZ!

NE YAPACAĞIZ THOR?

BİR PLANIN VAR MI?

HAYIR, TANA NİLE... PLAN DEĞİL, SADECE...

...BÜYÜYEN KORKU!

LORDUM, NE DEMEK İSTİYORSUN?

BELKİDE SEN HAKLISIN, DRACUS! BUNLAR İNSANA BENZİYOR!

BAKIMCILARDAN UFAK BUNLAR... AMA DİKKATLİ BAKILINCA...

...BHUN GEZEGENİNDEN OLMADIKLARI BELLİ!!!

PLANLI BİR İŞGALİN ÖNCÜSÜ MÜ BUNLAR? DÜŞÜN, DÜŞÜN BU MU, DRACUS?

KUŞKUSUZ, LORD KRAGONN!

SİZİ TEMİN EDERİM... BUNLAR HEMEN YOK EDİLMELİ!

VE EFENDİLERİ ÖLDÜRMEYE GELDİKLERİNDE...

...BU KUKLALARI SENİN ÖLDÜRDÜĞÜNÜ SÖYLEYECEĞİM ONLARA...

PEKİ DRACUS... YAPMAN GEREKENİ YAP...

HEMEN, LORD KRAGONN!

RADYASYON BOMBARDIMANINI BAŞLATIYORUM!

THOR... BU IŞIK, GÖRÜNMEZ BİR IŞIK-ATEŞ GİBİ YAKIYOR BENİ!

SALDIRI BAŞLADI, SEVGİLİM!

ÇABUK! BU RADYASYONDAN KAÇMALIYIZ!

YOKSA HEM VÜCUDUMUZU, HEM RUHUMUZU YAKACAK!

KADININ ELLERİNDEN KURTULAN THOR, GERİLİR... VE SADECE DÜŞTE GÖRÜLEBİLECEK BİR HIZLA ÇEKİCİNİ SAVURUR.

VE ÇEKİCİNİN ARKASINDAN, UÇUVERİR!

KARDEŞLER! YOLDAŞLAR! HAYDİ!

NE PAHASINA OLURSA OLSUN, BURAYI TERK ETMELİYİZ!

BHUN TANRILARINDAN ÖCÜMÜZÜ ALMAK İÇİN UÇMALIYIZ!

İÇ EVRENİN SÖVALYELERİ YÜKSELİYORLAR...

...VE DIŞARI ÇIKARAK, HIZLA KENDİLERİNE YAPILAN ZULMÜN KAYNAĞINA YÖNELİRLER!

KRAGONN'A! DIŞ EVRENİN EFENDİSİNE!

DRASCUS! BİR ŞEYLER YAP! BU SİNEKLER GÖZÜMÜ KÖR EDECEK!

LORDU EMREDER DE, DRACUS YAPMAZ MI HİÇ?

BU DENEY HALİNDEKİ KORUYUCULARI GEZEGENİMİZİN KORUNMASINDA KULLANMAK İÇİN ÇOK HAŞİN BULMUŞTUK. AMA ŞİMDİ...

"...BU LANET OLASI ASİLERİ VE YABANCI ORTAKLARINI EZİP GEÇERLER!"

BÖYLECE, BİR KAÇ SANİYE SONRA KOCA KRAGONN'UN GENİŞ YAKASINDA DURAN ÜÇ ÇİFT GÖZ YUKARI BAKTIĞINDA-

ŞEYTANLAR TEPEMİZDE! HAZIR OLUN, LORDUM! BAŞIMIZ BELADA HEP!..

SAĞ OL, BALDER... AMA HAZIRLIĞA GEREK YOK! KARŞILARINDA ODİN'İN OĞLU VAR... HATTA...

BUNNGG!

...ŞİMŞEK KRALI THOR VAR!

BİR ANDA SAVAŞ KIZIŞIR...

İNSANLAR, ROBOTLARA KARŞI... BAKIMCI KORUYUCUYA...

İKİ YANDAN DA BOL KANLI OLUR!

AMA KAYIPLARIN ÇOĞU, KORUYUCULARDANDIR!

YAZIK Kİ BU GERÇEĞİN HİÇ ÖNEMİ YOK!

BİR KAÇ SANİYE DAHA... VE KAÇINILMAZ SON!

AYAĞIMLA BİR BASTIM MI, HEPSİ ÖLÜR... HEPSİ!

...VE BUNDAN SONRA ÇIKACAK SAVAŞTA DA, DRACUS KRAL OLUR!

TAM ÜSTÜMÜZDE... ENSESİNDEYİZ!

HAREKETE GEÇME ZAMANI!

HAYDİ O ZAMAN! GÜÇSİNİRİNE BASIYORUZ!

GİNİR SIKIŞACAK VE BAŞTAN AŞAĞI İNME İNECEK!

BAKALIM KONUŞMADAN VE HAREKET ETMEDEN NE HALT EDECEK?

URRRK

AAAHHHH!

DRACUS... SERSEM, NE YAPIYORSUN?

YANIT VER AHMAK!

KORKARIM SİZE YANIT VEREMEYECEK! SİZE SÖYLEDİĞİ YALANLARI GÖZ ÖNÜNE ALIN SANIZ, DURUMUNU SİZ DE ONAYLARSINIZ ARTIK!

SEN DE KİMSİN? NE YALANLARI?

BENZEMEĞE ÇALIŞTIĞINIZ YARATIKLARDAN BİRİYİM, LORD!

SİZİN DİKKATİNİ ÇEKEBİLMEK İÇİN, ONU FELÇ ETTİK!

ŞİMDİ DİNLEYİN, KRAGONN!

MUTANT KOLONİZER HIZLA DÜŞÜNCELERİNİ ANA ÇİZGİLERİYLE ANLATIR... KRAGON, ADAMIN SESİNİ DİNLERKEN..

-HAFİFÇE BAŞINI SALLAMAKTADIR..

GİDİP İDDİALARINI ARAŞTIRALIM, KÖLEĞİM!

KARDEŞ GEZEGENLERE GİDİYORUZ!..

"VE GERÇEĞİ ÖĞRENECEĞİZ!".

KISA SÜRE SONRA RHUN GEZEGENİ YÜZEYİNDEN, DEV BİR UZAY GEMİSİ KALKAR!

VE İÇİNDE SAKİN BİR KONUŞMA GEÇMEKTEDİR

HERKES DÜNYALARIN KADERİNİN BU KONUŞMAYA BAĞLI OLDUĞUNUN BİLİNCİNDEDİR..

EĞER SİZ HAKLIYSANIZ, DÜNYAMDA KÖKLÜ BİR DEĞİŞİKLİK OLACAK!

VE YAKIT İÇİN KÜÇÜK GEZEGENLERE İHTİYACIMIZ OLMAYACAK! GALAKSİNİZ KURTULACAK!

SENİN ÜLKEN DE KURTULUR, KRAGONN... BU KARDEŞ GEZEGENLERİN BAĞLARINDAN KURTULUNCA, ÖLÇÜR OLACAKSINIZ!

HEM SİZİN İÇİN, HEM DE İŞ EVRENİN ŞÖVALYELERİ İÇİN YENİ BİR YAŞAM BAŞLAYACAK!

UMARIM MUTANT DOSTLARIN HAKLI ÇIKAR, THOR!

HALKIMIN YAZGISI BUNA BAĞLI..

BAK, BAKIMCI! KARA YILDIZLAR'DAN BİZİNE GEL-

ÖLMÜŞ! BOŞ BİR GEZEGEN!

AMA MUTANTLAR, NASIL BİLİR BUNU? RHUN LORDLARININ DÜŞLEYEMEDİKLERİ ŞEYİ BUNLAR NASIL TAHMİN EDEBİLİR?

BU BİR TAHMİNDİ, LORD KRAGONN!

YÜZYILLARDIR BU KARDEŞ GEZEGENLERLE RHUN ARASINDA BAĞ YOK DEMİŞTİNİZ..

VE BUNCA UZUN ZAMANDA HER ŞEY DEĞİŞİR!

"BEŞ GEZEGEN İÇİNDE, SADECE RHUN'DA TEKNOLOJİ VARDI. UZAY KEPÇELERİ RHUN'UNDU!"..

"BİLİM İSTEMEZSE, DÜNYALAR ÖLÜR BU GEZEGENLER DE ÖLDÜ!"..

VE İŞTE ARTIK ÖZGÜRSÜNÜZ!

YALAN! HER ŞEY BU YARATIKLARIN IŞIDIR OLMALILAR, KRAGONN! YOK OLMALILAR!

DOĞRUYU DİNLEDİN KRAGONN... KARAR SENİN!

ANLAMSIZ BİR ZAFERİN Mİ ARDINDASIN?

YOKSA HALKIMA ÖZGÜRLÜK MÜ VERECEKSİN? GEL BURAYA, DRACUS!

YETERİNCE KANIM OLDU ZATEN!

KÜÇÜK UZAY GEMİSİ HEMEN HAVALANIR...

VE BÜYÜK GEMİNİN İÇİNDE ÇIT ÇIKMAZ. TAAKİ

BARIŞ İÇİNDE GİDİN KÜÇÜK KARDEŞLERİM!

SİZDEN TEK DİLEĞİM, RHUN LORDLARINI ANLAMSAMANIZ..

ESKİSİ GİBİ KARANLIKLAR İÇİNDE DEĞİL... BU DOĞRU AYDINLIK RHUN'U DÜŞÜNÜN!

GELECEK SAYI:

HERKÜLER

ŞİMŞEK THOR!

GERRY CONWAY / SCRIPTER | JOHN BUSCEMA / ARTIST | MIKE ESPOSITO / INKER | JOHN COSTANZA, G. ROUSSOS / LETTERER, COLORIST | ROY THOMAS / EDITOR

ÖFKELİ HERKÜL!

KARŞINIZDA OLİMPUS'UN AKILLARA DURGUNLUK VEREN GÖRKEMİ!

ORİJİNAL SAYI 221

BU DA NE? THOR OLİMPUS'UN BEKÇİLERİYLE KAVGAYA MI TUTUŞMUŞ? HİÇ ÜZÜLMEYİN, BİRAZDAN HER ŞEYİ ANLATACAĞIZ.. HEMEN OLMASA BİLE..

YIKIL! HAİN ZEUS'UN KÖLESİ SENİ!

THOR'A KARŞI DURURSUNUZ, HA? ODİN'İN OĞLUNA, HA? ŞİMŞEK KRALINA, HA?!!

Mighty Thor No.221 Copyright © 1974 by MARVEL COMICS GROUP, Marvel Entertainment Group, Inc. Copyright © 1988. Bu dizinin Türkiye'de ve Türkçe konuşulan ülkelerde kitap ve dergi olarak yayın hakkı Alfa Yayıncılık Ltd. Şti.'ne verilmiştir. Her hakkı saklıdır.

KENDİNE NE AD TAKARSAN TAK, SARIŞIN.. SEN OLİMPUS'A ZORLA GİRMEĞE ÇALIŞAN BİRİSİN

...VE BU SUÇUNUN CEZASINI ÖDEYECEKSİN!

ÖLECEKSİN!

KARDEŞLER, BAKIN! AKINCILAR GELİYOR!..

ARTIK KAVGANIN SONA ERMESİ, AN MESELESİ!

SARIŞIN'IN ÖLÜMÜ EN KANLISINDAN OLACAK!

ASLA! SON SÖZÜ SÖYLEYECEK OLAN SİZLER DEĞİLSİNİZ, BENİM!!!

SON SÖZ HEP THOR'UNDUR!

WHAM!

ZAFER SİZDEN ÇOK, ONA YARAŞIR!!!

IEEEEEEEEE

HEY, BELLİ Kİ ANLAYIŞINIZ PEK KIT!

TEKRAR EDİYORUM, SAVAŞIM SİZİNLE DEĞİL!

HERKÜL DENEN ŞU TANRILARLA!

HAYIR! ARTIK BU BİZİM DE SAVAŞIMIZ SARIŞIN TANRICIK!
OLİMPUS'A HER GÖZ DİKEN, KARŞISINDA KORKUNÇ ORDUMUZU BULUR!
SAĞ KALIRSA ANCAK O ZAMAN BÜYÜK TANRI ZEUS'TAN AMAN DİLER!
BÖYLE TÖRENLERLE YİTİRECEK VAKTİM YOK!
GÖREVİMİ YAPMAKTAN KİMSE ALIKOYAMAZ!
NE SİZ, NE DE ZEUS!
NE İNSAN, NE TANRI HİÇ KİMSE!
BAAOOOM!

İŞTE BU KADAR!
BU YİĞİT SAVAŞÇILAR BİR DAHA KARŞIMA DİKİLEMEYECEKLER!
ONLAR UYURKEN, SAVAŞ BAYRAĞINI BAŞKALARI YÜKLENECEK!
ORADA, OLİMPUS'UN ZİRVESİNDE BULACAĞIM BAŞKALARI...
DOĞRUSU BU KAVGADAN HOŞLANMADIM!
BU SADECE KAZANILMASI GEREKEN BİR SAVAŞ!
KARŞIMDA İSE ZEUS'UN OĞLU!
PEKİ, YA AK YELELİ OLİMPUS EGEMENİ NEREDE? HANİ YA GÜCÜ VE ASALETİ ANCAK ODİN'E DENK OLABİLECEK ZEUS? ŞU ANDA ARTAN BİR GAZAPLA, THOR'U BEKLİYOR!
E OLDU BU DÜNYA VA BÖYLE?
YAŞLI GÖZLERİM YANILTIYOR MU BENİ? YOKSA GERÇEK Mİ?
SANIRIM ÖYLE, ZEUS!
ÇÜNKÜ ARES TE GÖRÜYOR!
THOR DENEN ASGARDLI, BU NÖBETÇİLERİMİZİ ALTETTİ SAVAŞÇILARIMIZI YERE SERDİ... VE GELİYOR!
LORDUM, HEP DERİM YA SİZE BU ASGARDLILAR SAHTEKÂR KÖPEKLERDİR YOK ETMELİ ONLARI ONLAR BİZİ YOK ETMEDEN!
SAVAŞ HAYRANI DİLİN, ÇOK SİVRİ ARES
AMA BELKİ DE DOĞRU SÖYLÜYORSUN!

NE O, BABA? DUYULARINI MI YITIRDIN?

TAKTİR EDERSİN Kİ, SAVAŞ TANRISI, "DOĞRU" SÖZCÜĞÜNÜN ANLAMINI BİLMEZ!

BİR ARALAR NEREYSE İHANET EDECEKTİR

--NEYSEKİ HERKÜL ÖN GÖĞÜ KORUDU OLUMPUS'U!

* SAYI 98-100

SİVRİ DİLLİ OLAN YALNIZ BEN DEĞİLİM ZEUS... OĞLUNUN DİLİ DE ZEHİR SAÇIYOR!

HERKÜL UNUTMUŞ SANKİ... ESKİ GÜNAHLARIM İÇİN AF DİLEDİM VE KENDİMİ YİNE BABANIN HİZMETİNE SUNDUM!

BU GERÇEĞİ GÖRMEZDEN GELİRSİN HEP!

ÇOK DOĞRU, SAVAŞ TANRISI!

BİR YILAN DERİSİNDEN SIYRILSA DA, YILANDIR!

YETER HERKÜL! ŞU ANDA ARES'İN BAĞLILIĞINI SORGULAMAKTAN DAHA ÖNEMLİ İŞLERİN VAR, UNUTMA!

BAK ŞURAYA... VE BANA NE GÖRDÜĞÜNÜ SÖYLE!

AMAN TANRIM... THOR BU!

ONU BURAYA ÇEKEN NEDİR?

"KİMBİLİR?" DİYE MIRILDANIR ZEUS.

"BUNA VERİLECEK YANIT, SEÇİMİMİZİ DE BELİRLEYECEK... YARDIM MI EDELİM...

! YOKSA SALDIRALIM MI, ASGARDLI GİMBEL TANRISI'NA?

SÖYLEYİN, SOYTARLAR... NEREDE O?

NEREDE O HERKÜL? NEREDE O SAHTEKÂRLIK TANRISI?

SUS, ASGARDLI! ASIL DOSTUMA DİL UZATMA!.

ONA HAKARET, KRATOS'A HAKARET DEMEKTİR...

--VE BU DA YANINA KALMAZ!

BEN HERKÜL'Ü ARIYORUM!

MASUM DOSTLARIYLA İŞİM YOK!

YILDIZLAR! İNANILMAZ!

TANRININ DİĞİ, BENİM GERÇEK DOSTUMDUR!

VE SIRF BU YÜZDEN BİLE LANETİM ÜSTÜNDE OLACAK!

KÜSTAHLIĞINI BİR YANA BIRAKSAK BİLE...!

SIKI DUR ASGARDLI...

CEHENNEM TEPENDE!!!

WHAM

EE, ALTIN ÇOCUK.. BÜTÜN GÜN ORADA MI OTURACAKSIN?

TÜM TANRILARIN EN GÜÇLÜSÜNÜ KARŞINDA GÖRÜNCE, SAVAŞ İSTAHIN MI KAÇTI?

HAİNLİĞİN KENDİNE GÜVENİNİ ARTIRMIŞ, HERKÜL!

BU KEZ İKİSİ DE DERSİNİ ALACAK!

ELİNDEN GELENİ ARDINA KOYMA, THOR!

SENİ YİNE YERE SERECEĞİM NASILOLSA!

ÇÜNKÜ SEN YİSİT KRATO'YU HERE SERDİN!

AL ÖYLEYSE, HAİN!

GRADOOM!

ODİN İÇİN! KRİSTA İÇİN! ASGARD İÇİN!

HAYDİ, BAKALIM BAKALIM.. GEÇEN SAYIDAN BU KISMI NEREDE GEÇTİĞİMİ BİLMEL[illegible] SAYFAYI ÇEVİRİN YETER...

...ÖYKÜYÜ BİRAZCIK GERİDEN ALALIM...

THOR VE ARKADAŞLARININ KARA YILDIZLARDA KAZANDIKLARI ZAFERİN BİR KAÇ SAAT SONRASINA BAKALIM..*

*GEÇEN SAYI..

UZAY GEZGİNİ KOLONİZER BAŞARILARINI TARTIŞIYOR..VE DOSTLARIYLA VEDALAŞIYOR..

DOSTLARIMSİZE ÇOK ŞEY BORÇLUYUZ!

UZAY TEKNENİZİ ONARDIK.*

AMA YİNE DE BORCUMUZU ÖDEYEMEYİZ!

*GEÇEN SAYIDA PAÇALANMIŞTI..

BENİM İÇİN DE ÖYLE, EVLAT.. SİZİNLE ÇOK MU VAKİT GEÇİRDİM AMA SANIRIM ARTIK SONA ERDİ

TANA NİLE VE BEN, İYİ DOST OLDUK SANIRIM ARTIK BİR LİKTE YAŞAYACAĞIZ!

ODİN'İN DUASI ÜSTÜNÜZDE OLSUN, SİLAS GRANT!

SEN GERÇEKTEN İYİ BİR DOSTSUN!

SONRA GEMİLERİNE ATLAYIP, ASGARD'A DÖNDÜLER

VE ARKADA, TAMAMEN DEĞİŞMİŞ KOLONİZERLER BIRAKTILAR..

..DAHA ANLAYIŞLI.. DAHA HOŞGÖRÜLÜ..

..GEÇTİKLERİ TÜM O KARABASANDAN SONRA...

HAYDA!

İŞTE ASGARD'A GELDİK, DOSTLARIM!

AMA UMDUKLARI KARŞILAMA ŞENLİKLERİ YERİNE SAVAŞÇILARIMIZI KARŞILAYAN..

HİLDEGARDE! NE OLDU SANA, DOSTUM? NE OLDU, NE BU HALİN?

'KRİSTA! KIZ KARDEŞİM.

..ONU KAÇIRDILAR, LEYDİM!

KİM KAÇIRDI, HİLDEGARDE? HANGİ CANAVAR YAPABİLİR BUNU ONA? ASGARDLI DEĞİLDİR, DEĞİL Mİ?
HAYIR, ASGARDLI DEĞİL, LEYDİM, BAŞKALARI...
DOST GÖRÜNÜP BİZE İHANET EDEN ALÇAKLAR KAÇIRDI!

SÖZ VERİRİM, ÖYKÜYÜ BEN ANLATMA...
ODİN KENDİSİNDEN BAŞKASININ BUNDAN SÖZETMESİNİ YASAKLADI!

HAYDİ BABAMA GİDELİM, VEZİR!

SANIRIM, SORUN OLDUKÇA CİDDİ!

BÖYLECE, KISA SÜRE SONRA YÜCE BABANIN HUZURUNA VARIRLAR.
LORDUM, YALVARIRIM... HİLDEGARDE'İN DERDİ NE? ANLATIN BİZE...
YİNE NE DERT VAR BAŞIMIZDA?

DERT DEĞİL, OĞLUM... DAHA ÇOK İHANET... BÜYÜK BİR İHANETLE KARŞI KARŞIYAYIZ!
YAZIK Kİ BU DARBEYİ HİÇ BİR ŞEKİLDE HOŞ KARŞILAYAMAM!

ÜSTELİK ELİM KOLUM DA BAĞLI!
SİHİRLİ KÖREYE BİR BAK, THOR... HİLDEGARDE'İN YİTEN KARDEŞİNİ ARARKEN NELER BULDUK, BİR BAK! BAK TA GÖR, OĞUL!

CONAN YENİ MACERALAR DİZİSİ 10C SAYIDA
"İNE İKİ DEV YAPIT!!!
KAN ve ONUR
DON KRAAR YAZDI, VAL MAYERIK ÇİZDİ...
...VE...
Krallarin Yolu
ROY THOMAS'IN BU İLGİNÇ ÖYKÜSÜNÜ DE BARRY SMITH RESİMLEDİ...

YERALTININ EFENDİSİ PLUTO... VE HERKÜL / OLİMPUS PRENSİ... BİR OLUP, KUTSAL BARIŞI BOZDULAR, HA?

VE AYAKLARININ DİBİNDE DURAN .. BİZİM GENÇ KRİSTA.. ALTIN SAÇLI.. HİLDEGARDE'IN DEĞERLİ KARDEŞİ..

-- ADİ BİR KÖLE GİBİ AYAKLARINDAN ZİNCİRLENMİŞ, KABA ELLİLİ ACGÖZLÜLERCE AŞAĞILANIYOR!

LORDUM NASIL OLDU BU!

BİR PIRLANTANIN İÇİ, OĞLUM. ÇOCUĞUN BULDUĞU BİR TILSIM TAŞI ONU KAÇIRDI.*

KUŞKULUYUZ, PLUTO'NUN TILSIMIYDI BU..

* GEÇEN SAYI...

...ONUN GİBİ NARİN BİR ASGARDLI'YI TUZAĞA DÜŞÜRDÜ!

HEİMDAL'IN GÖZLERİ! BU İHANETİ YANLARINA KOYMAM!

LORDUM, YAPMAYIN!

ODİN, YALVARIRIM, İZİN VER... VER DE, ŞİMŞEK THOR'A YARDIM EDELİM, LORDUM!

...ONU OLİMPUS'A YOLLADIN!..

...BİZE DE GERİDE KALIP, DUA ETMEK KALDI!

EVET, AMA İYİ BİR NEDENİM VAR, YİĞİT BALDER. SİZLERİ DE YOLLAYAM, BİR ORDU SALMIŞ OLURUM!

BÖYLE BİR HAREKET TE, İKİ ÜLKE ARASINDA SAVAŞ ÇIKMASI DEMEKTİR..!

BÖYLE BİR SAVAŞ ANLAMSIZ! ÜSTELİK...

...HEPİMİZİN SONU OLUR BU!

HERKÜL SİZİN KARDEŞİNİZ GİBİDİR.. BÖYLE ÇABUK ONA DİŞ BİLEYEMEZSİNİZ!

BELKİ BİR AÇIKLAMASI VARDIR, BU HAREKETİN. BİR NEDENİ VARDIR...

LEYDİM, KENARA GEÇİL!

İĞRENÇ BİR İHANET BU!

ÖNLEYİSE...KARARIN NE, DÖLLUM?

İZİN VERİRSENİZ, LORDUM. ONURUMUZU KORUMAK İÇİN OLİMPUS'A GİDECEĞİM!

GİDİP BU PİS YANLIŞ DÜZELTECEĞİM, BABA!

ÖYLE OLSUN, THOR.. İZİN VERMİYORUM!

BİZ LORDA VAKİT ŞEKİL DE DAVRANACAĞINA İNANIYORUM!

BAŞKA TÜRLÜ OLUR MU BABA?

kaimpe

ŞANSIMIZ VAR O GÜNÜ GÖRMEYECEĞİZ HİÇ

BOOM!

BİR ŞEYLER ARASINDAKİ SAVAŞA GEÇİYOR.. BU BAŞKA BİR ÖYKÜ..

HERKÜL, GÖRÜŞMEK GERÇEKTEN.. ANIMSADIĞIMDAN DA GÜÇLÜ. HALÂ DOST OLSAYDIK, BU GÜZEL BENİ EĞLENDİRDİ

AMA DÜŞMANIZ ARTIK ÖLÜMÜNE SAVAŞACAĞIZ!

YA DA GENÇ KIZI YUVASINA DÖNMESİ İÇİN SALINCAYA DEK!

SÖZLERİNİ DUYUYORUM, ASGARDLI - AMA ANLAMIYORUM!

BU OYUNU SEN SEÇTİN, ESKİ DOSTUM.

- ÇILDIRDIN MI NE?

ANLAMSIZ OLAN SENİN DAYANIKSIN, HAİN!

THOR'UN AKLI DA, GÜCÜ DE VERİNDEDİR!

...VE SENİ, O GÜCÜYLE YERLE BİR EDECEK!

THRAKO!

:UNNNNNH!:

HANDİ HERKÜL...KONUŞACAK MISIN?

KIZ NEREDE, SÖYLE...SÖYLE SENİ BIRAKAYIM BİR ZAMANLARKİ DOSTLUĞUMUZ ADINA..

HERHALDE YAKIN DOST DEĞİLMİŞİZ, THOR...YOKSA BİLİRDİN Kİ..

...HERKÜL ASLA PES ETMEZ!

ASLA!

FOOM!

SPANG!

ASLA!

ÖZEL ÖDÜLSÜZ EFEKT BULMA YARIŞMASI../ BAYLAR, BAYANLAR, BU YUMRUĞA DAHA İYİ UYACAK EFEKT BULURSANIZ, SİZE YEP YENİ... PIRIL PIRIL.. BEŞ YIL GARANTİLİ, HER AN PARA EDECEK BİR ÖDÜLÜ..

...YOLLAMAYACAĞIZ' (NOT: BU SAYIDAKİ EFEKTLERDEN BİRİNİ KULLANAMAZSINIZ..)

BU SIRADA SARAY BAHÇESİNDEKİ KAVGA, YUNAN TANRISI ZEUS'UN TÜM DİKKATİNİ ÜZERİNDE TOPLARKEN, ARES DENEN SAVAŞ TANRISI KİMSEYE GÖRÜNMEDEN, DIŞARI SÜZÜLÜR...

KORİDORLAR KARANLIKTIR BU EŞSİZ DAĞI DÖĞEN RÜZGÂRLAR SARAYIN İÇİNİ DOLDURUR.
ARES, BU AZ KULLANILAN GEÇİTLERİN İÇİNİ AVUCUNUN İÇİ GİBİ BİLİR...

...BU GİZLİ BÖLMELER, ONUN MEKÂNIDIR.
SNATOS, KÜÇÜK ŞERŞEM... NE HABER GETİRDİN?
O HAZIR MI?

EVET, EFENDİ ARES... İŞARETİNİZİ BEKLİYOR!
HADES'İN TÜM ORDUSU, EMRİNİZDE YERALTI DÜNYASI, İŞARETİNİZİ BEKLİYOR!

EFENDİNE SÖYLE, VAKİT YAKLAŞIYOR!
YAKINDA TÜM SAVAŞLARI BİTİRECEK OLAN SAVAŞ BAŞLAYACAK!

ONU KAZANAN DA, BİZ OLACAĞIZ! BİZ!

OH, BURNUMA BURAM BURAM SAVAŞ KOKUSU GELİYOR! NE GÜZEL... SNIF!
ŞU HERKÜL BIÇANININ ÖLDÜĞÜNÜ GÖRMEK, DAHA DA GÜZEL OLACAK... GÖRECEĞİM O GÜNÜ...
...ELLERİMDE ÖLECEK HEM DE...
...BÜ THOR'A KALACAK!

HEY, THOR! YORULDUN MU YOKSA, HA?
WHUNK!
HAKLISIN... ZEUS'UN OĞLUNDAN BAŞKASININ KALDIRABİLECEĞİ BİR TEMPO DEĞİL!

İŞTE BUNDA YANILIYORSUN, HERKÜL.. THOR ÇOK GÜÇLÜDÜR!
...VE ÜSTELİK TE..

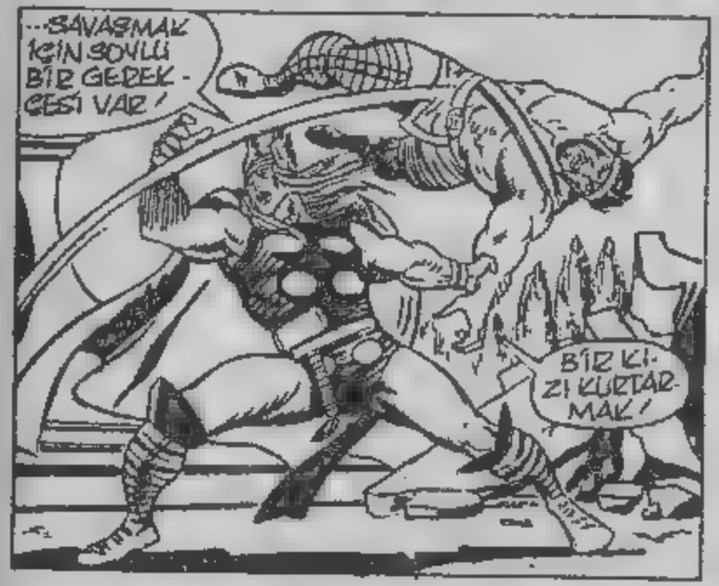
...SAVAŞMAK İÇİN SOYLU BİR GEREKÇESİ VAR!
BİR KIZI KURTARMAK!

VE HAİN DÜŞMANINI YENMEK!

HERA BİZİ KORUSUN! OLİMPUS PRENSİ YIKILIYOR!
ASGARDLI THOR KAZANIYOR!
CLUMP!

SAKİN OLUN, İHTİYARLAR. DOĞRU, SON YAKLAŞTI AMA BU, HERKÜL'ÜN SONU OLMAYACAK!
GÖRECEĞİNİZ THOR'UN SONU!
İNANÇSIZLIĞIMIZI HOŞ GÖR PRENS!
KORKUMUZDAN ÖYLE SÖYLEDİK
HERKES KORKAR İHTİYAR. SADECE APTALLAR KORKUSUZ OLUR!
AMA YİNE DE KORKU BİR YANA BIRAKILMALI!
İNSANIN YİĞİTLİĞİNİN ÖLÇÜSÜ BUDUR!
DESTANLARIMIZ BÖYLE YAZILIR!
BİR HAMLE VE TEKRAR KAPIŞIRLAR...
THUMP!
...İKİ YİĞİT SAVAŞIYOR... AMA BİRİ BUNUN NEDENİNİ HALA BİLMİYOR...
DİĞERİNSE, ÇOK İYİ BİLİYOR!
BU, ONURUNA LEKE SÜRDÜĞÜNÜZ KRİSTA İÇİN
BU DA ONURU KURTARACAK OLAN THOR'DAN
YA ŞAMINLA ÖDEYECEKSİN!
BÜNT!
SMASH!

HAYDİ, HERKÜL HAZIR OL!
ÇOK İYİ BİLDİĞİN YER ALTI CEHENNEMLERİ SENİ BEKLİYOR!!!
DUR!!!
ASGARDLI SANIRIM BÜYÜK BİR HATA YAPIYORSUN
BİR HATA DAHA YAPMADAN, DUR!
KAVGANIZI İZLEDİM... SANIRIM SENİ YANILTMIŞLAR...
ÖFKENİN NEDENİNİ SÖYLE BİZE...
GERÇİ BİRAZ TAHMİN EDEBİLİYORUM
THOR ANLATIR VE BİTİRDİĞİNDE
TAM TAHMİN ETTİĞİM GİBİ YANILIYORSUN, THOR
ÇÜNKÜ HERKÜL UZUN SÜREDİR SARAYDAN DIŞARI A..M ATMADI BİR ŞÖLEN VARDI ŞARAP VE KADINLAR
VE OĞLUM TÜM VARLIĞIYLA BURADAYDI!
PEKİ ÖYLEYSE KRİSTA'YI KİM KAÇIRDI?
PLUTO! BU ONUN İŞİDİR KUŞKUSUZ!
NİYETİ SİZİ BİRBİRİNİZE DÜŞÜRMEK. BELLİ!
PEKİ, ASGARDLI NE DİYORSUN?
SAVAŞIYOR MUYUZ?
EĞER SAVAŞACAKSAK, BİRBİRİMİZLE Mİ BİRLİKTE Mİ?
BİRLİKTE, HERKÜL SENDEN KUŞKULANDIĞIM İÇİN BENİ BAĞIŞLARSAN ELBET!
UNUTTUM BİLE!
BİZ DOSTUZ VE SONSUZA KADAR DA, DOST KALACAĞIZ!
GELECEK SAYI
CEHENNEM SAVAŞI!

ŞİMŞEK THOR!

GARRY CONWAY · SCRIPTER
JOHN BUSCEMA & JOE SINNOTT · ARTISTS
JOHN COSTANZA · PETRA GOLDBERG · LETTERER / COLORIST
ROY THOMAS, · EDITOR

CEHENNEMİN EŞİĞİNDE!

BEN THOR'UN ÜZERİNE OYNUYORUM ASGARDLININ! KOLU ÇELİK GİBİ GÜÇLÜ!

AMMA BAKSIN HA, DEMETROS... ÖLÜMLÜ BİR KÖLE OLAYIM Kİ BU BİLEK GÜCÜNÜ HERKÜL KAZANACAK!

ORİJİNAL SAYI 222

HAYDİ, THOR PES ET DE BİTSİN ARTIK!

ASLA.

ŞİMŞEK THOR'UN YEMİNİ OLSUN Kİ, BU GÜREŞTE YENİLEN SEN OLACAKSIN!

Mighty Thor No.222 © copyright ©1974 by MARVEL COMICS GROUP, Marvel Entertainment Group, Inc. © copyright ©1998 Alfa. Bu dizinin Türkiye'de ve Türkçe konuşulan ülkelerde kitap, yaygın olarak yayın hakkı Alfa Yayıncılık Ltd.Şti.'ne verilmiştir. Her hakkı saklıdır.

ŞUNLARA BAK... ÇOCUKLAR GİBİ, OYUN OYNUYORLAR. PLUTO İLE KARŞILAŞMA HAKKINI KAZANMAK İÇİN YARIŞIYORLAR.

BIRAK OYNASINLAR. DAHA BİR SAAT ÖNCE GERÇEK BİR KAVGAYA TUTUŞMUŞLAR DİYE DOSTCA DİDİŞTİKLERİNİ GÖRMEK ÇOK HOŞ!

HAYDİ, HERKÜL... SU SARIŞIN SİSKANIN İŞİNİ BİR AN ÖNCE BİTİR DE, İKİ TEK ATALIM.

BU SAVAŞSIZ BEBEK ONCA GÜÇLÜ OLACAK DEĞİL YA..

*BELKİ KAÇIRMIŞSINIZDIR.. GEÇEN SAYIDA OLDU

KAPA GENENİ, KRATOS! KIZDIRMA BENİ DURUP DURURKEN!

BU, CİDDİ BİR KARŞILAŞMA, DEĞİL Mİ THOR?

EVET İKİMİZ DE O HAİN YERALTI BÜYÜCÜSÜYLE KARŞILAŞMAK İSTİYORUZ AMA YALNIZCA BİZİMİZ KORUYACAK ONURUMUZU

VE SEVGİLİ DOSTUM O BİZİ DE THOR OLACAK!.

KRRUNCH!

TANRIM! SANIRIM BU MASADAN GÜÇLÜMÜŞÜZ, ASGARDLI!..

EN ÖNCE, O PES ETTİ..

PEKİ...PES EDECEK MİSİN,YOK-SA SÜRDÜRELİM Mİ?

DOSTUM HERKÜL, SANA OLAN SEVGİM ÜZERİNE YEMİN EDERİM Kİ,YENGİ BENİMDİR!

SIKI DUR,OLİMPUS'LU 'THOR KİMSEYE PES ETMEZ. NE SANA,NE BAŞKASINA!

SPANK!

BUNU SÖYLEMENDEN KORKUYORDUM.

KUSURA BAKMA,THOR. HERKÜL KAZANMADAN DURAMAZ!

YUMRUĞUN DA KAFAN GİBİ KALIN,SAKALLI.

ARADA ONUR SORUNU OLMASAYDI, ORTAK DÜŞMANIMIZIN ÜZERİNE SENİ SALARDIM YERİME ONU DÖGERDİN.

AMA BU THOR'UN YAPABİLECEĞİ İŞ DEĞİL!

ODİN'İN OĞLUNUN...

...YAŞAYAN ŞİMŞEK THOR'UN!

KABOOM!

ZEUS'UN KARA SAÇLI OĞLU,HAMLE YAPAR...ÖFKEDEN GİLDİRMİŞ GİBİDİR... KOLLARIYLA ODİN'İN OĞLUNU SARAR.

VE ÖFKELİ THOR'UN AYNI GÜÇTEKİ PAZULARIYLA KARŞILAŞIR.

İKİ GENÇ UZUN SÜRE BİRBİRLERİNİ TARTARAK,ÜSTÜNLÜK SAĞLAMAYA ÇALIŞIRLAR...

SONRA,

APTALLAR! SİZ BİRER APTALSINIZ VE HEP ÖYLE KALACAKSINIZ!

BU YENİ KAVGA NE ANLAMA GELİYOR?

VE SİZE BURADA DOĞUŞME HAKKINI KİM VERDİ?

BABA YILDIZLAR ADINA,BEN...

BEN ARAKLAYAYIM,DOSTUM-BABANIN EVİNDE KONUK OLARAK,SUÇ BENİM.

PLUTO'YLA HANGİMİZİN SAVAŞACAĞINA KARAR VERMEK İÇİNDİ,ZEUS..

SİZ BUNA ERKEKLİK Mİ DİYORSUNUZ?İKİNİZ DE ÇOCUK GİBİSİNİZ...

NİYE BİRLİKTE SAVAŞMIYORSUNUZ?KAFANIZI ÇALIŞTIRIN!

BUNU DÜŞÜNMÜŞTÜM.. AMA SEN İSTEMEZSİN SANDIM..

BEN DE DÜŞÜNMÜŞTÜM.

SANIRIM İKİ-ALLIK'İM

EVET,AMA ARTIK APTALLIĞA PAYDOS!

BU KAVGA,İKİMİZİN KAVGASI,THOR. VE SONUNDA PLUTO ÖLECEK!

PLUTO: YER ALTI BÜYÜCÜSÜ. ÖLÜLERİN EFENDİSİ AMA HENÜZ ORTAYA ÇIKMAYAN BU ASGARD'A KARŞI KOMPLONUN ARKASINDAKİ TEK OLİMPUS'LU O MU ACABA? YOKSA BAŞKA BİR HAİN VAR MI? THOR'LA HERKÜL'ÜN HENÜZ BİLMEDİĞİ BAŞKA BİRİ DAHA..

OLİMPUS DAĞI ETEKLERİNDEKİ KARANLIK ORMANDA AT SÜREN BU ADAM, OLMASIN SALİN?

ARES OLMASIN?..

...DÜNEK SAVAŞ TANRISI ARES?

BİR SAATTİR ORMANDA AT SÜRÜYOR VE HALA BU ORMANIN EN MERAKLI SAKİNLERİYLE KARŞILAŞMADI BİLE..

...AMA BİR TANRIYA YAKIŞMAYACAK SUSUZLUĞUNU GİDERMEK İÇİN İNDİĞİNDE...

DİKKAT EDİN, EFENDİM. KİM OLDUĞUMU BİLSENİZ, BENİ ÖLDÜRMEZSİNİZ!

ÖT ÖY-LEYSE, CÜCE! KİMSİN SEN?

PLUTO'NUN HABERCİSİ NESTOSUM

PLUTO! DEMEK SONUNDA BENİMLE KONUŞMAYA RAZI OLDU, HA?

EVET, LORD ARES. SALT SENİN KULAKLARIN İÇİN BİR MESAJIM VAR

PLUTO SİZİ.. CEHENNEM KAPISI'NDA BEKLİYOR, LORDUM!

ORADA ZEUS'UN OĞLUNU ALTEDECEKMİŞSİNİZ!

ÖYLE DEDİ, HA? NE KİBAR BÜYÜCÜYMÜŞ, BE.

BEN, ZEUS'UN GAZABINA KATLANAYIM, O YERALTI SARAYINDA EĞLENSİN.. İYİ VALLAHİ!

BANA DA KÖLESİYMİŞİM GİBİ EMİR YOLLASIN...

ÖYLE OLSUN. SÖYLE EFENDİNE, GÖRÜŞMEYE GELECEĞİM.

AMA AKLINDA OLSUN.. BANA İHANET EDERSE, ÖFKEMİ KARŞISINDA BULUR VE ARES'İN GAZABI ÇOK KORKUNÇTUR!

İSTEĞİN YERİNE GETİRİLECEK

ARES BİR SÜRE ÖNÜNDEKİ GÖLETİ İNCELER DERİN DÜŞÜNCELERE DALMIŞTIR.

SONUNDA DÖNÜP ATINA ATLAR.. VE YOLUNA DEVAM EDER

.. VE KARANLIK ORMANDAN ÇIKAR!

BU SIRADA, BİR KOSMOS ÖTEDE, BAŞKA GÖZLER HERKÜL'Ü VE ÖZELLİKLE YANINDAKİ THOR'U İZLEMEKTEDİR...

LORDUM BUNDA BİR YANLIŞLIK VAR. GÖRÜNTÜ KÜRENİZE BİR BAKIN. HAİN HERKÜL'ÜN YANINDAKİ THOR DEĞİL Mİ?

SONLU THOR OYUNA MI GELDİ? YOKSA BİZ Mİ OYUNA GELDİK?

SUS, KIZIM. DÜŞÜNÜYORUM!

BELKİ GERÇEK, BU DEĞİLDİR!

AMA LORDUM! KÜRE YALAN SÖYLEMEZ! BU BİR ÇILGINLIK!

THOR'DA Mİ BİR HAİN? BİZE İHANET Mİ ETTİ?

ŞU ANDA OĞLUM, BU GERÇEĞİN PEŞİNDEDİR.

İNANIN, KIZLAR, THOR BİZE HİÇ İHANET ETMEDİ. ŞİMDİ DE ETMEZ!

BAZAN AYNI DÜŞÜNCEYİ PAYLAŞMADIĞIMIZ OLDU. AMA ONUN BAĞLILIĞINDAN KUŞKULANMADIM HİÇ!

VE SİZ.. ASGARDLI ADINA LAYIK OLMAK İSTİYORSANIZ, SİZ DE KUŞKULANMAMALISINIZ!

BİLGELİĞİNİN ÖNÜNDE EĞİLİRİZ.

YİNE BİZE DOĞRU YOLU GÖSTERDİN!

LORDUM, MERAK ETTİM. SES TONUNUZDA BİR ŞEY GÜVENLİ GÖRÜŞÜNÜZÜ YALANLIYOR. KENDİNİZE AİT GÖRÜŞLERİNİZ Mİ VAR?

EVET, VEZİR.

KUŞKUSUZ İNSAN OLUR MU HİÇ? YAŞAMIN KURALIDIR BU, VEZİR..

OĞLUMU ÇOK SEVİYORUM AMA BU BENİ KÖR ETMEMELİ.

THOR KUSURSUZ DEĞİLDİR. ONUN İÇİN KAYGILANIYORUM.

"GERÇEK OLMAYAN BİR ŞEYİN ONU ALDATMASINDAN KAYGILIYIM."

BELKİ ŞU ANDA BİR TUZAĞA DOĞRU İLERLİYOR.

"BELKİ BAŞKA İHANETLER BEKLİYOR YOLUNU."

ŞEYDİ SİF YÜREĞİNDEKİLERİ SÖYLER, EFENDİM.

PLUTO'NUN ZİNCİRLEDİĞİ BENİM KARDEŞİM..

- VE YANIT İSTEMEYE HAKKI OLAN BİRİ VARSA O DA BENİM

KÜREYE BAK, HİLDEGARDE. YANITIN ORADA..

KARDEŞİN KRİSTA HALÂ TUTSAK HALÂ LORD PLUTO'NUN ZİNCİRLERİYLE BAĞLI..

AMA.. BELKİ HERKÜL'ÜN BU DÜZENİN BİR PARÇASI OLDUĞUNU DÜŞÜNMEKLE HATA ETTİK. BELKİ BİR AÇIKLAMASI DAHA VARDIR

*GEÇEN SAYIYA BAKIN..

DOĞRU YOLDA MIYIZ, HERKÜL?

EVET, ASGARDLI DOSTUM... EMİNİM BUNDAN.

CEHENNEM KAPISI, ASGARD'IN GÜNEYİNE DÜŞER. DÜŞMANIMIZI ORADA BULACAĞIZ VE... AAH!

-- DOĞRUCA ÖLÜME GÖTÜRMESİN DE!

YANIT VERSENE, DOSTUM.. BEN Mİ VEREYİM YOKSA?

GALİBA ÇOK İŞLEK BİR YOL SEÇMİŞSİN, HERKÜL...

BU YOLUN BİZİ PLUTO'YA GÖTÜRECEĞİNDEN EMİN MİSİN?

SPAKO!

İŞTE ŞİMŞEKTHOR'UN YANIT!

SAVULUN BÖCEKLER!

SAVULUN! ODİN'İN OĞLU EMREDİYOR!!!

BU HAFTA ÇIKTI BAYİNİZDE

FANTASTİK DÖRTLÜ

DÜNYANIN EN BÜYÜK ÇİZGİ ROMANI...

BAY FANTASTİK'İN UZUN SÜREDİR BEKLENEN DOKTOR DOOM'UN GÜCÜNÜ BİTİRME SAVAŞI!

SAYI: 3

HEY, THOR! NE EĞLENCELİ KAVGA, DEĞİL Mİ?

BUNLAR BİZE VİZ GELİR! İSTERSE ORDU SU GELSİN, ÇAPULCULARIN!

OH, KANIM KAYNIYOR, THOR.. YAŞADIĞIMI HİSSEDİYORUM!

ÖLDÜĞÜNÜ DE HİSSEDEBİLİRSİN, HERKÜL!

BU ŞEYTANLARI BİR YANIMA YAKLAŞTIR DA, BOĞAZINI KESTİKLERİNİ DE ANLARSIN!.

HELE BİR DENESİNLER, SAR ŞUN.. AH, HELE BİR DENESİNLER!.

HERKÜL, BU SALDIRI BENİ ŞAŞIRTTI.

PLUTO HER YAPTIĞIMIZI İZLİYOR MU KI, İNİNE YAKLAŞTIĞIMIZDA BU ÇAKALLARI SALDI ÜSTÜMÜZE?

EĞER ÖYLEYSE, DOSTUM, BU HİÇ TE İYİ DEĞİL..

ÇÜNKÜ PLUTO HER ADIMIMIZI İZLİYOR..

BİZSE ONUN-KİLERİ SADECE TAHMİN EDEBİLİYORUZ.

KA-BOOM!!

DEMEK Kİ, KÖTÜ BİR DEZAVANTAJIMIZ VAR.

ÖYLE Mİ DÜŞÜNÜYORSUN, THOR? KATILMIYORUM...

AMA YİNE DE BİR DERECEYE KADAR HAKLISIN!

BELKİ DÜŞMANIMIZ KENDİ OYUNUNA GETİRİLEBİLİRİZ ÇÜNKÜ O BİZİM PLANLARIMIZI, BİZ DE ONUNKİLERİ TAHMİN EDEBİLİYORUZ.

NE DEMEK İSTEDİĞİMİ ANLADIN MI?

EVET, TAMAMEN

AMA, NASIL YAPARIZ BUNU? BİZ BÜYÜCÜ DEĞİLİZ.. TANIDIĞIMIZ BİR BÜYÜCÜ DE YOK, ÖYLE DEĞİL MİYİM?

PEK SANILMAZ, THOR BU YAKINLARDA BİR CADI VAR KARA ÇAYIRLARDA.

ÇAĞA DERLER ADINA.

YAŞLI KALBİNİ TİTRETEBİLİRSEK, BELKİ KOCAKARI BİZE YARDIM EDER!

GİDELİM ÖYLEYSE.. BU İŞTE BENİ ŞAŞIRTAN ÇOK ŞEY VAR, OLIMPUS'TA!

BİRİNCİSİ, ODİN KRİSTAL KÜRESİNDE KRİSTAL'İ BULDUĞUNDA PLUTO NUN YANINDA SEN VARDIN.*

*HER ZAMANKİ GİBİ, GEÇEN SANİ

--ONUN SENİ OLMADIĞINI ŞİMDİ KABUL ETSEM DE, KİM OLDUĞUNU MERAK EDİYORUM!!!

BEN DE.

BENİM YÜZÜME BÜRÜNÜP, ONURUMA LEKE SÜREN ADAMIN KİMLİĞİNİ ÖĞRENDİĞİMDE...

BU ONUN İÇİN PEK İYİ OLMAYACAK!

SÖZ VERİYORUM SANA!

VE BİR SÜRE SONRA

HOPPAA.. BALYOZUN UZUN YOLCULUKLARI KISA KILIYOR, ŞİMŞEK THOR.

HEMEN ALTIMIZDAKİ ÇAĞANIN KULÜBESİ

BAKAR MISIN, KOCA KARI?

OLİMPUSLU HERKÜL VE ASGARDLI THOR, YARDIMINA MUHTAÇ!

SORUNUMUZ ÇOK BASİT..

SENİN İÇİN BASİT BİR SORUNUN NE OLDUĞUNU BİLİRİM, KOCA ÖKÜZ.. HANDİ, İÇERİ GİRİN DE, YAŞLI KEMİKLERİMİ DAHA FAZLA ÜŞÜTMEYİN...

SİZE YARDIM EDERİM. AMA İYİ BİLİRSİN Kİ, ÇAGA'NIN YARDIMININ BİR BEDELİ VAR.

OTURUP ANLATIN BANA DIŞ DÜNYAYI ŞİMDİ...

YILLARDIR GÖRMEDİĞİM O EVRENİ...

DIŞARDAN BURADAN KONUŞMAKLA, BİR SAAT GEÇER. TAN YELLERİ ÇAGA'NIN KULÜBESİNİN ÜSTÜNDE ESERKEN..

PEKİ, SENİN BİZE ANLATACAKLARIN NELER?

PLUTO DAN SÖZET BİZE... ONDAN BİZE NASIL BİR TEHLİKE GELEBİLİR?

BİR DE.. BENİM KİMLİĞİMİ ALARAK İHANET EDEN KİM?

ŞU CANAVARIN İÇİNE KOYDUĞUM ATEŞİMİZİN KÜLLERİNE BAKTIM...

..VE GÖRDÜKLERİM BENİ KÖR ETTİ...

NE GÖRDÜN?

ŞİDDET GÖRDÜM, KÜÇÜK LORD... SİZİN KADAR GÜÇLÜ BAŞKA BİRİYLE ARANIZDAKİ ŞİDDET...

ONUN YÜZÜNÜ GÖRÜYORUM... EVET, CEHENNEM KAPISINDA...

ARES BU!

BU HER ŞEYİ AÇIKLIYOR. ARES'İN ÖLGÜLERİ BANA UYAR... UYGUN BİR BÜYÜYLE, ZEUS'UN OĞLUNA BENZETİLEBİLİR...

DEMEK Kİ, GÜZEL KRİSTA'YI KAÇIRAN DA O.. BUNU PAHALIYA ÖDEYECEK!

GEL, HERKÜL. YAZGIMIZİ ÇİZMENİN VAKTİ GELDİ.. GELECEĞİMİZ BİZİ BEKLİYOR!

"..CEHENNEMİN KAPISINDA..!"

O ISSIZ KAPIDA, KAHRAMANLARIMIZI YAZGIDAN BAŞKA BİR ŞEY BEKLİYOR. ONLAR GÜNEYE UÇARKEN, YOLLARINI GÖZLEYEN BİRİ VAR.

KUZEY GÖKLERİNE BAKARKEN, ACIMASIZ GÖZLERİ ALEV ALEV YANIYOR... VE...

..ONLARI GÖRDÜ!

SESSİZCE GÜLÜMSEDİ. BİR ZAFER GÜLÜMSEMESİ BU!

İŞTE, HERKÜL...

ÇADI HAKLIYMIŞ. BEKLİYOR BİZİ!

THOR'UN ELİNDEN BULACAK BELASINI!

HAYIR, THOR... O BENİM. BENİ TAKLİT ETTİ VE BU GÜNAHI CEZALANDIRAN BEN OLMALIYIM!

BU KEZ OLMAZ, DOSTUM.....

BU SAHTEKARI BANA BIRAK, AĞZINDAN GERÇEĞİ ALAYIM...

YOKSA UNUTTUN MU?

ASGARDLI KIZ KRİSTA, HALÂ BU ALÇAĞIN ELİNDE TUTSAK...!

VE ONU KURTARANA DEK DURMAYACAĞIM!

BRANG!

MERAK ETME, CEHENNEMDE DURUP DİNLENİRSİN... ÇÜNKÜ ARES'İN KILIÇINDAN KURTULUŞ YOK!

HOOM!

KRAAK!

CRASH!

HEİMDAL'IN GÖZLERİ! ESKİSİNDEN GÜÇLÜSÜN ARTIK. GÜCÜN İKİ KATINA ÇIKMIŞ... HAYIR... ...ÜÇ KATINA

AMA...

NE DELİ GÜÇ KAZANIRSAN KAZAN, THOR'UN GAZABINDAN KURTULAMAZSIN!

KROOM!

YUMRUĞUN SIKIYDI, ASGARDLI... AMA İŞE YARAMADI...

ANLADIĞIN GİBİ, ÜÇ KAT GÜÇLÜYÜM ARTIK... EN KOR-KUNÇ DARBELERİN BİLE İZ GELİR!

AMA SEN, THOR... SEN HİÇ DEĞİŞMEMİŞSİN.

SANA BİR ARMAĞANIM VAR. AL BAKALIM...

...BUNU!

KRRUNCH!

NE KORKUNÇ BİR BALYOZ BU, THOR... BU, BUGÜN GÖRDÜĞÜM İKİNCİ MUCİZESİ...

GERÇEKTEN DE GÖRDÜĞÜM EN ETKİLEYİCİ BALYOZ, BU!

SORABİLİR MİYİM?

BABAMIN ARMAĞANI, HERKÜL... URU MADENİNDEN YAPILMIŞ, GIERRODUR OCAKLARINDA İŞLENMİŞ, MİSTİK BİR BALYOZDUR.

HEP BANA DÖNER GELİR. VE YALNIZCA BENİM ELİME YARAŞIR!

AMA ŞİMDİ TARİH DERSİNİN ZAMANI DEĞİL... TARİHİ YARATMANIN ZAMANIDIR, DOSTUM!

ŞİMDİ!..
YILDIZLAR ADINA! SONUNDA GİZEM AYDINLANIYOR.. CEHENNEMİN GÜCÜNÜN KAYNAĞINI ANLIYORUM!
BU KAVGANIN BAŞINDA SEZMİŞTİM BU KAYNAĞI...
PLUTO, BU YERALTI DÜNYASININ KRALI!..
YALAN SÖYLEYECEK DEĞİLİM, THOR...
...KİM OLDUĞUMU BULDUN!
YAZIK KI, BU BİLGİ İŞİNE YARAMAYACAK. ÇÜNKÜ BİRAZDAN ÖLECEKSİN!
ARES'İN ELLERİNDE...
...ÖLÜMÜN ZEUS'UN ÜZERİNDE KALACAK...
...VE ASGARD'LA SAVAŞ BAŞLATACAK!
BUNT!
AŞLA!
BEN SOLUK ALDIKÇA, ÖLMEZ!
Kirby

ÖLÜMÜM SENİN ELİNDEN OLMAZ!
SWAKO!
BACOOM!
İŞTE... BİR DAHA KARŞIMIZA ÇIKAMAZ, DOSTUM!
GERİYE PLUTO KALDI!
YALNIZ O MU? ANIMSATAYIM DOSTUM.. ONU BULDUĞUMUZDA, TÜM YERALTI DÜNYASI KARŞIMIZDA OLACAK!
BÖYLE BİR SAVAŞI KALDIRAMAZSAN, BURADA KALABİLİRSİN, HEROL..
BEN ONU ARAMAYA GİDİYORUM.
BENİ YANLIŞ ANLADIN, THOR. SENİNLEYİM...
...SONUNA DEK
...VE BU KAPININ ÖTESİNDE, YAZGI BİZİ BEKLİYOR!
GELECEK SAYI:
DÜNYAYI SARAN ATEŞ!..

ALFA YAYINCILIK KIVANÇLA SUNAR

CONAN AYLIK YENİ MACERALAR DİZİSİ

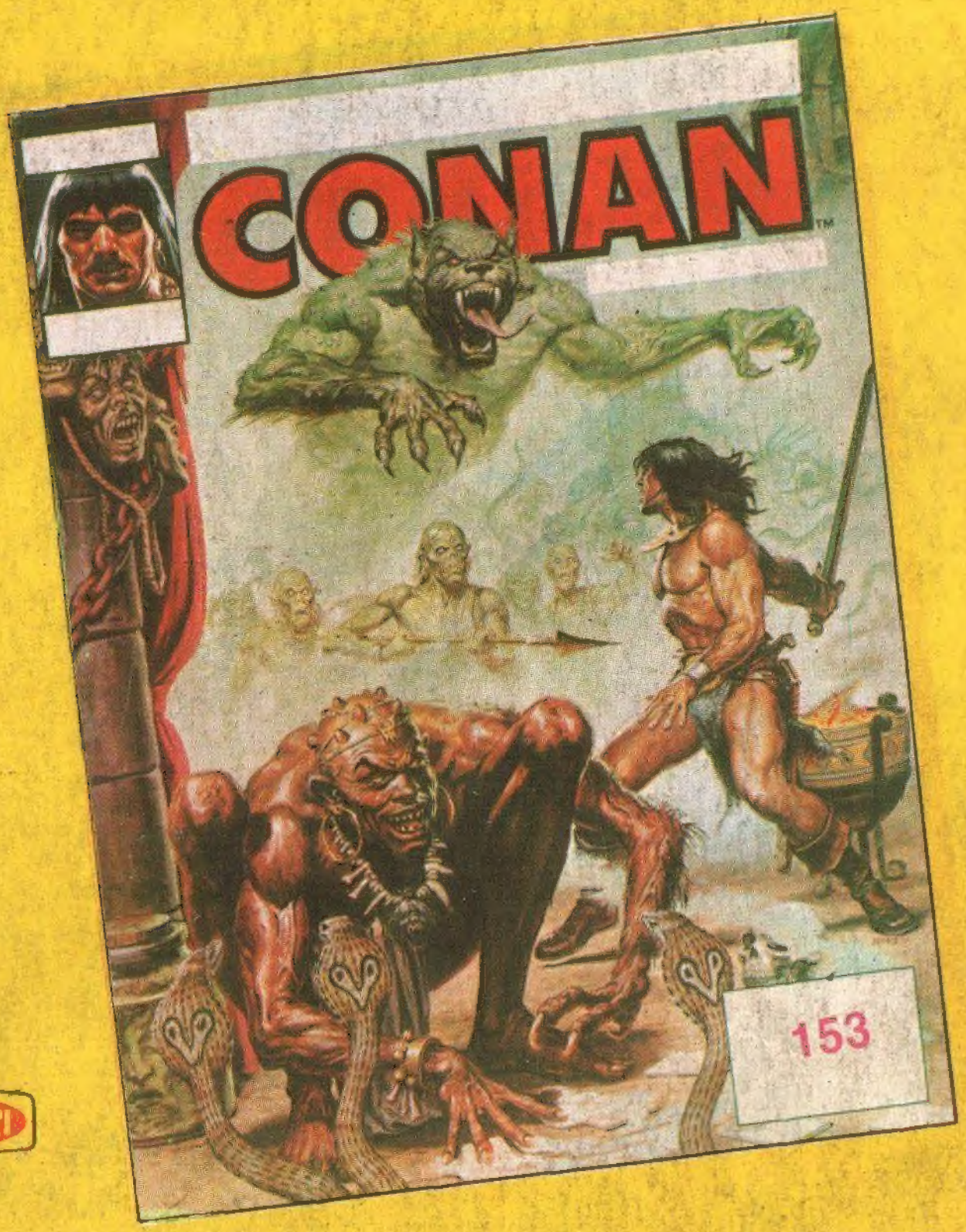

ALFA Yayınları

çizgi diyarı...

BAYİNİZDE...ÇIKTI

kutuge